



การไฟฟ้าส่วนภูมิภาค
PROVINCIAL ELECTRICITY AUTHORITY

วิญญูขอตัดไฟ

Switching Deadline

วันที่ 23 ก.ย. 64

เลขที่ ก.๓.พทท.(ณป) ๑๓๓๖/๒๕๖๔
ชื่อผู้รับ นายถนัดพงษ์ วงษ์พันธ์ุ
ชื่อผู้ส่ง นายพัฒนา หงษ์ฉัตร

วันที่ ๑๖ กันยายน ๒๕๖๔
ตำแหน่ง อ.ก.ป.บ.(ณ.ต)
ตำแหน่ง ผ.จก.ณ.ฟ.ส.อ.พทท.ม.ช.ล.

ด้วยการไฟฟ้า สาขา อ.พทท.ม.ช.ล. จะขอตัดไฟเพื่อปฏิบัติงานในระบบจำหน่าย ๒๒ เควี สถานีจ่ายไฟ ศาลายา ตามแผนผัง
สังเขปแนบ จำนวน ๒ แผ่น ดังนี้

ที่	พิดเคอร์	วัน/เดือน/ปี	ตั้งแต่เวลา	ถึงเวลา	ลักษณะงานที่ปฏิบัติ/บริเวณ	จาก	ถึง	ผู้ควบคุมงาน
๑	๔	๒๘ ก.ย. ๖๔	๐๘.๐๐	๑๗.๐๐	รื้อถอนเสาแรงสูงโค้งจงดนม	SLY 045-01	SLY 045-03	นายชัชวาล เจริญเชื้อ
๒	๑๐	๒๘ ก.ย. ๖๔	๐๘.๐๐	๑๗.๐๐	รื้อถอนเสาแรงสูงโค้งจงดนม	SLY 105-01	DIS ช.ค.ตรง ข้าม ร.ร. กาญจนา	โทร๐๘-๖๓๒๒๖๗๖๖

พื้นที่ที่มีผู้ใช้ไฟได้รับผลกระทบ(ไฟดับ) ๑๑๑

ผู้ประสานงานการตัดไฟ ชื่อ นายพลกฤต นรธรรมวิสิทธิ์ ตำแหน่ง ผ.จก.ณ.โทร.๐๘-๓๐๑๔๗๘๘๐

๑. มีสายเคเบิลใยแก้วนำแสง ๑.๑ มีโอกาสชำรุด ๑.๒ ไม่มีโอกาสชำรุด
๒. ไม่มีสายเคเบิลใยแก้วนำแสง

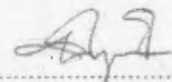
ลงชื่อ 
(นายพัฒนา หงษ์ฉัตร)
ตำแหน่ง ผ.จก.ณ.ฟ.ส.อ.พทท.

สำหรับแผนกควบคุมการจ่ายไฟ (ผคฟ.) กฟภ.๓
เรียน อ.ก.ป.บ.(ก.๓)

ผคฟ. พิจารณาแล้วเห็นควร

- อนุมัติให้ตัดไฟตามคำขอข้อ 1 พิดเคอร์ SLY04 จาก SLY 45-01 ถึง SLY 45-03
ในวันที่ 28 ก.ย. 64 ตั้งแต่เวลา 08.00 น. ถึง 17.00 น. ตามใบสั่งทำสวิตซ์ซึ่งเลขที่ 1233/2564
 อนุมัติให้ตัดไฟตามคำขอข้อ 2 พิดเคอร์ SLY10 จาก SLY 105-01 ถึง DIS ช.ค.ตรงข้ามร.ร.กาญจนา
ในวันที่ 28 ก.ย. 64 ตั้งแต่เวลา 08.00 น. ถึง 17.00 น. ตามใบสั่งทำสวิตซ์ซึ่งเลขที่
 อนุมัติให้ตัดไฟตามคำขอข้อ พิดเคอร์ จาก ถึง
ในวันที่ ตั้งแต่เวลา น. ถึง น. ตามใบสั่งทำสวิตซ์ซึ่งเลขที่
พนักงานศูนย์ฯ นาย พทท. มาเงิน ประสานงานการขอตัดไฟกับ ผ.จก.พลกฤต นรธรรมวิสิทธิ์

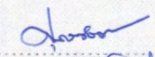
(นายพลกฤต นรธรรมวิสิทธิ์)
๐๐๓.๔ ๓๓๓ ๕๓๐๓.

สำหรับผู้อนุมัติ

ที่ ก.๓ ก.ป.บ.(คฟ.)
เรียน ผ.จก. กฟภ.๓ พทท.

อนุมัติ และแจ้ง จป. เพื่อตรวจสอบความปลอดภัย
พร้อมทั้งลงข้อมูลแจ้งแผนดับไฟลงใน www.pea.co.th

ขั้นตอนการสวิตซ์ซึ่ง แผ่น
แผนผังแนบ 2 แผ่น

ผจฟ. (สถานี) -
เพื่อทราบ และจัดพนักงานเข้าปฏิบัติงานร่วมกับศูนย์ฯ นครปฐม
ตั้งแต่วันที่ - น เป็นต้นไป จนกว่างานจะแล้วเสร็จ

(นายเลอพงศ์ แก่นจันทร์)

ร.ก.ป.บ.(ก3) ปฏิบัติงานแทน อ.ก.ป.บ.(ก3)
ผคฟ.๐๒ (rev.๐๑/๒๕๖๐)

ใบสั่งทำสวิตชิง

1. สถานที่ทำงาน	ถนนศาลายา-บางเลน (โค้งจงดนม)				
2. กำหนดวันที่ทำงาน	28 ก.ย. 64	ระหว่าง	08.00 น.	ถึง	17.00 น.
3. ผู้ขอทำงาน	กฟส.พทท.	งานที่ทำ	ย้ายแนวเสาไฟฟ้าแรงสูง	ตามใบขอปฏิบัติงาน	1233/64
4. เตรียมการสวิตชิงโดย	นายขุนทอง ฝาเงิน			วันที่	20 กันยายน 2564
5. ตรวจสอบสวิตชิงโดย				วันที่	20 กันยายน 2564
6. อนุมัติสวิตชิงโดย				วันที่	20 กันยายน 2564
7. สั่งทำสวิตชิงโดย	1. นายเพชรรัตน์, นายพิชชา, นายณัฐกาญจน์, นายสามารถ (กะ1 00.00 น. - 08.00 น.) 2. นายสถาพร, นายมงคล, นายศักดิ์สิทธิ์, นายอมร (กะ2 08.00 น. - 16.00 น.) 3. นายกฤษณะศักดิ์, นายขุนทอง, นายสุธี, นายศุภสวัสดิ์, นายพนิต (กะ3 16.00 น. - 24.00 น.)				

ที่	รหัสอุปกรณ์	สภาพอุปกรณ์ ปกติก่อน ดำเนินการ	ดำเนินการ	เวลา	ผู้ดำเนินการ	ผู้สั่งการ	หมายเหตุ
1	ตรวจสอบอุปกรณ์ก่อนทำการ Switching						
2	SLY-TP1	"OLTC" Auto	"OLTC" Manual		SLY	-	
3	SLY04VB-01	"On" Auto Reclose	"Off" Auto Reclose		SLY	-	LOAD = 4.0 MW
4	SLY-TP2	"OLTC" Auto	"OLTC" Manual		SLY	-	
5	SLY08VB-01	"On" Auto Reclose	"Off" Auto Reclose		SLY	-	LOAD = 2.88 MW
6	SLY10VB-01	"On" Auto Reclose	"Off" Auto Reclose		SLY	-	LOAD = 1.88 MW
7	BEU-TP1	"OLTC" Auto	"OLTC" Manual		BEU	-	
8	BEU03VB-01	"On" Auto Reclose	"Off" Auto Reclose		BEU	-	LOAD = 0.2 MW
9	- ย้ายโหลด SLY04 ไปจ่ายไฟจาก SLY08						
10	SLY08S-04	ปลด, ล็อคคาน	สับ		พทท.		SF6 คลองชอยบน (บน)
11	SLY04VB-01	สับ	ปลด		SLY		-
12	SLY04S-01	สับ	ปลด		พทท.		DIS POT HEAD F.4
13	- ย้ายโหลด SLY10 ไปจ่ายไฟจาก BEU03						
14	BEU03S-05	ปลด, ล็อคคาน	สับ		พทท.		SF6 ตรงข้ามร้านเลม่อนมี
15	SLY10VB-01	สับ	ปลด		SLY		-
16	SLY10S-01	สับ	ปลด		พทท.		DIS POT HEAD F.10
17	- เมื่อพร้อมดับไฟเวลา 08.00 น.						
18	Dis.ชด. SLY10	สับ	ปลด		พทท.		DIS ตรงข้ามร.ร. กาญจนา
19	SLY04S-03	สับ	ปลด, ล็อคคาน		พทท.		SF6 วัดมะเกลือ
20	แจ้งสถานะพื้นที่ไฟดับให้ผู้ควบคุมงานรับทราบ						
21	แจ้งผู้ควบคุมงาน Test ไฟ Short Ground จุด G1						
22	แจ้งผู้ควบคุมงาน Test ไฟ Short Ground จุด G2						
23	แจ้งผู้ควบคุมงาน Test ไฟ Short Ground จุด G3						
24	แจ้งผู้ควบคุมงาน Test ไฟ Short Ground จุด G4						
25	SLY-TP1	"OLTC" Manual	"OLTC" Auto		SLY	-	-
26	SLY-TP2	"OLTC" Manual	"OLTC" Auto		SLY	-	-
27	SLY08VB-01	"Off" Auto Reclose	"On" Auto Reclose		SLY	-	-
28	BEU-TP1	"OLTC" Manual	"OLTC" Auto		BEU	-	-

ที่	รหัสอุปกรณ์	สภาพอุปกรณ์ ปกติก่อน ดำเนินการ	ดำเนินการ	เวลา	ผู้ดำเนินการ	ผู้สั่งการ	หมายเหตุ
29	BEU03VB-01	"Off" Auto Reclose	"On" Auto Reclose		BEU		-
30	แจ้งผู้ควบคุมงานให้ชุดทำงานปฏิบัติงานได้						
*** สิ้นสุด Switching ช่วงเช้า ***							
31	เมื่อผู้ควบคุมงานแจ้งชุดทำงานปฏิบัติงานแล้วเสร็จ						
32	แจ้งผู้ควบคุมงานปลด Short Ground จุด G1						
33	แจ้งผู้ควบคุมงานปลด Short Ground จุด G2						
34	แจ้งผู้ควบคุมงานปลด Short Ground จุด G3						
35	แจ้งผู้ควบคุมงานปลด Short Ground จุด G4						
36	SLY-TP1	"OLTC" Auto	"OLTC" Manual		SLY		-
37	SLY-TP2	"OLTC" Auto	"OLTC" Manual		SLY		-
38	SLY08VB-01	"On" Auto Reclose	"Off" Auto Reclose		SLY		-
39	BEU-TP1	"OLTC" Auto	"OLTC" Manual		BEU		-
40	BEU03VB-01	"On" Auto Reclose	"Off" Auto Reclose		BEU		-
41	-เมื่อพร้อมจ่ายไฟ						
42	Dis.ชค. SLY10	ปลด	สับ		พทท.		DIS ตรงข้ามร.ร. กาญจนา
43	SLY04S-03	ปลด	สับ		พทท.		SF6 วัดมะเกลือ
44	- ย้ายโหลด SLY04 ไปจ่ายไฟจาก SLY08						
45	SLY04S-01	ปลด	สับ		พทท.		DIS POT HEAD F.4
46	SLY04VB-01	ปลด	สับคอง "OFF" Auto Reclose		SLY		-
47	SLY08S-04	สับ	ปลด, ล็อคคาน		พทท.		SF6 คลองซอยบน (บน)
48	- ย้ายโหลด SLY10 ไปจ่ายไฟจาก BEU03						
49	SLY10S-01	ปลด	สับ		พทท.		DIS POT HEAD F.10
50	SLY10VB-01	ปลด	สับคอง "OFF" Auto Reclose		SLY		-
51	BEU03S-05	สับ	ปลด, ล็อคคาน		พทท.		SF6 ตรงข้ามร้านเลมอนมี
52	SLY-TP1	"OLTC" Auto	"OLTC" Manual		SLY		-
53	SLY04VB-01	"On" Auto Reclose	"Off" Auto Reclose		SLY		-
54	SLY-TP2	"OLTC" Manual	"OLTC" Auto		SLY		-
55	SLY08VB-01	"Off" Auto Reclose	"On" Auto Reclose		SLY		-
56	SLY10VB-01	"Off" Auto Reclose	"On" Auto Reclose		SLY		-
57	BEU-TP1	"OLTC" Manual	"OLTC" Auto		BEU		-
58	BEU03VB-01	"Off" Auto Reclose	"On" Auto Reclose		BEU		-
*** สิ้นสุด Switching ทั้งหมด ***							

ผังการจ่ายไฟฟ้าเคเตอร์ ๔,๑๐ สถานีจ่ายไฟศาลายา

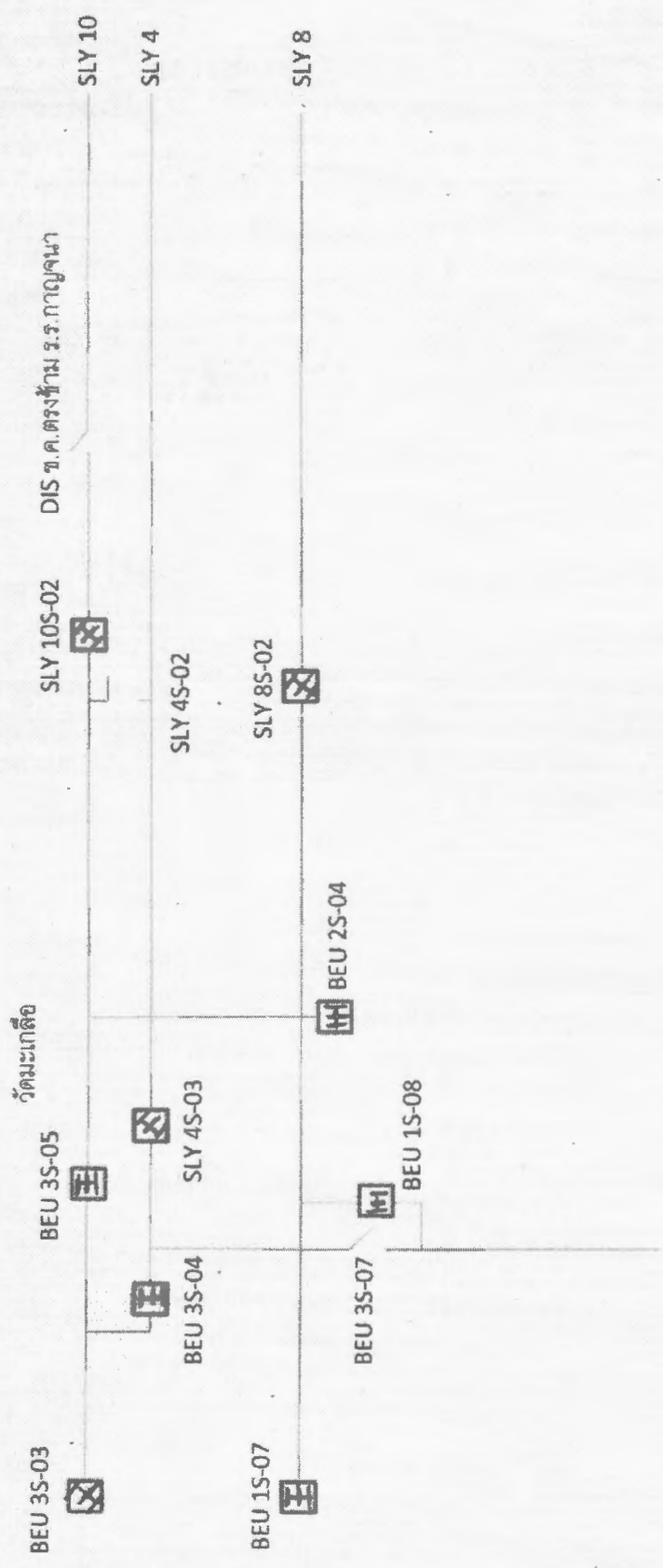

ผังการดับไฟฟ้เตดอร์ ๔,๑๐ สถานีจ่ายไฟศาลายา

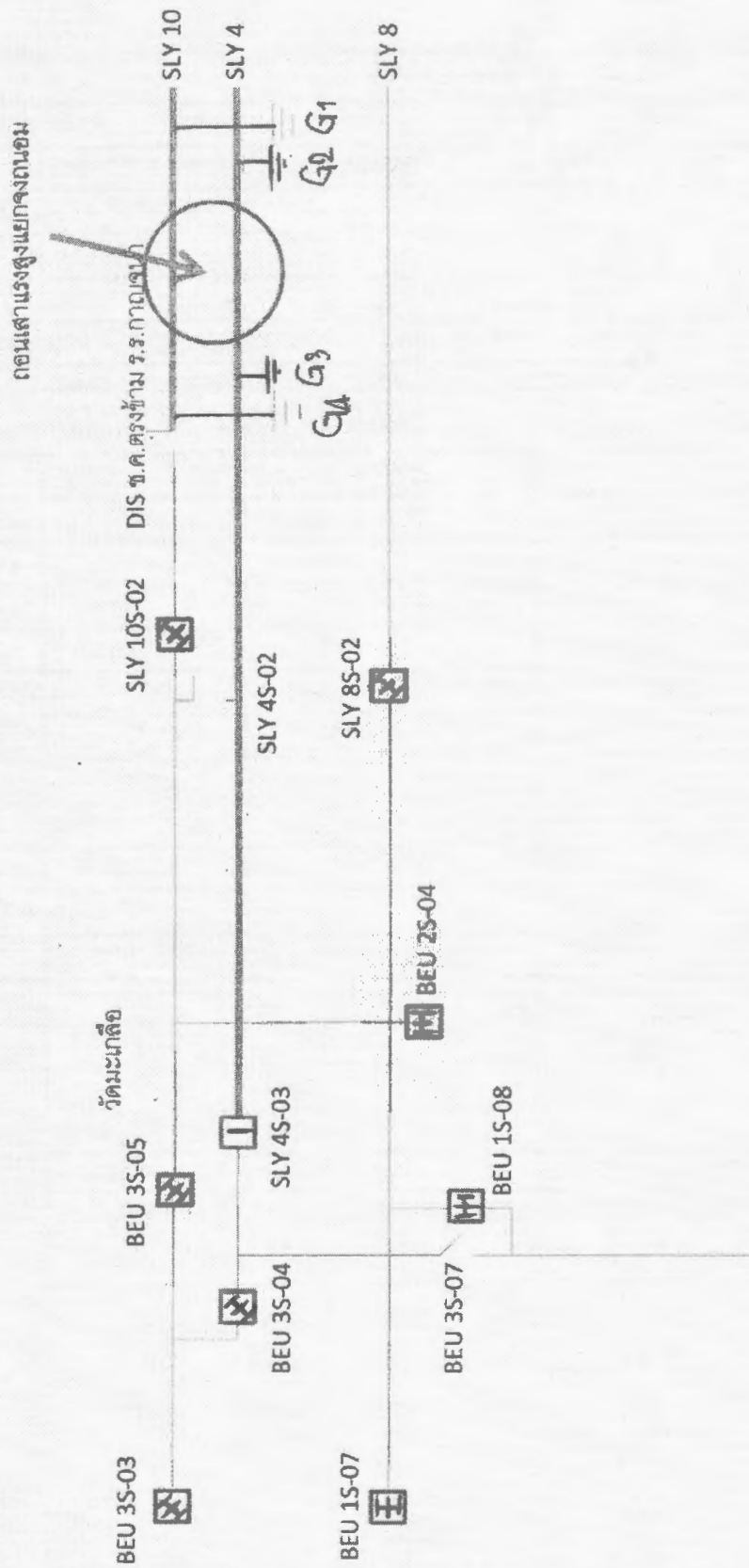

Check List

ขั้นตอนการปฏิบัติ กรณีขออนุมัติปฏิบัติงานโดยวิธีดับไฟฟ้าแบบระดมชุดงาน

ชื่องาน รื้อถอนเสาไฟฟ้าแรงสูงโค้งงงถนน.....

สถานที่ดับไฟฟ้าเพื่อทำงาน..... รื้อถอนเสาไฟฟ้าแรงสูงโค้งงงถนน.....

วันที่ดับไฟฟ้าเพื่อทำงาน ๒๘ กันยายน ๒๕๖๔ เวลา ๐๘.๐๐-๑๗.๐๐ น.....

หน่วยงานรับผิดชอบหลัก กฟส.อ.พุทธมณฑล.....

ชื่อผู้อำนวยการงาน/โครงการ(เจ้าของพื้นที่ควบคุมงาน ดัดสันใจแก้ไขปัญหาได้) ชื่อ..นายพัฒนา หงษ์อินทร์.....

ตำแหน่ง..... ผจก.กฟส.อ.พุทธมณฑล..... เบอร์โทรศัพท์มือถือ..... ๐๘๙-๐๔๒๘๒๗๒.....

ชื่อช่างผู้คุมงานหลัก นายชัชวาล เจริญเชื้อ.....

ตำแหน่ง..... หม.กบ.กฟส.อ.พุทธมณฑล..... เบอร์โทรศัพท์มือถือ..... ๐๘๖-๓๒๒๖๗๖๖.....

หน่วยงานที่เข้าร่วมทำงานในวันดังกล่าว... ผกบ.กฟส.อ.พุทธมณฑล.....

๑. กำหนดผู้ประสานงานดับไฟฟ้า (เป็นผู้ที่รู้ขอบเขตงานทั้งหมดและเป็นผู้ประสานงานจากชุดดับไฟฟ้าพร้อมเป็นคนแจ้งให้ชุดงานขึ้นทำงานได้) / เมื่องานเสร็จต้องเคลียร์ไลน์พร้อมแจ้งชุดจ่ายไฟฟ้าคืนระบบ)
 ชื่อนายชัชวาล เจริญเชื้อ..... ตำแหน่ง.. หม.กบ.กฟส.อ.พมท..... เบอร์โทรศัพท์ ๐๘๖-๓๒๒๖๗๖๖.....

๒. กำหนดชุดงานเพื่อดับไฟฟ้า / จ่ายไฟฟ้านายมานพ สำราญจิตร.....

๓. กำหนดผู้รับผิดชอบทำการวัดชั่วคราวจุดที่ ๑,๒..... แยกเข้า บ.วินเนอร์..... ผู้รับผิดชอบ...นายมานพ สำราญจิตร
 จุดที่๓,๔..... ผู้รับผิดชอบ.....นายกิตติพงษ์ แก้วเรือง..... จุดที่..... ผู้รับผิดชอบ.....
 จุดที่..... ผู้รับผิดชอบ.....

๔. ขออนุมัติแผนงานดับไฟฟ้า ตามบันทึกที่....ก.๓พทท.(กบ) ๑๓๗๐/๒๕๖๔ ๑๖ก.บ. ๖๔โดยมีผลการอนุมัติดังนี้
 ไม่อนุมัติ เหตุผล.....
 อนุมัติ ตามบันทึกที่.....

๕. แจ้งเจ้าหน้าที่ความปลอดภัย ตามบันทึกที่.....
 เจ้าหน้าที่ความปลอดภัยในวันดับไฟฟ้าทำงาน ชื่อ.....นายพลกฤต บรรยวีส์ถ์.....

๖. แจ้งผู้ใช้ไฟฟ้าในพื้นที่หรือไม่
 ไม่แจ้ง เหตุผล..... ไม่มีผู้ใช้ไฟ.....
 แจ้ง จำนวน.....๑๐๐.....ราย มีข้อทักท้วงจากผู้ใช้ไฟในพื้นที่ดับไปหรือไม่.....

๗. ผู้รับผิดชอบหลัก จัดประชุมชี้แจง/มอบหมายงานก่อนวันดับไฟฟ้าเพื่อทำงานหรือไม่
 ไม่จัดประชุม เหตุผล.....
 จัดประชุม เมื่อวันที่.....๑๕ ก.ย. ๒๕๖๔..... สถานที่ประชุม..ห้องประชุม กฟส.อ.พุทธมณฑล.....
 วิทยากรผู้เข้าร่วมประชุม .. ผกบ.กฟส.อ.พุทธมณฑล.....

๘. ผู้รับผิดชอบหลัก จัดชี้แจงมอบหมายงาน/จุดอันตรายบริเวณหน้างานจริง ก่อนวันปฏิบัติงานจริงหรือไม่
 ไม่จัดชี้แจง เหตุผล.....
 จัดชี้แจง เมื่อวันที่.....๑๕ ก.ย. ๒๕๖๔..... วิทยากรผู้เข้าร่วมชี้แจง .. ผกบ.กฟส.อ.พทท.....

ขั้นตอนดำเนินการก่อนปฏิบัติงานโดยวิธีดับไฟฟ้าแบบระดมชุดงาน

